לא רוצה לזמביה - עופר אקרלינג

תפקיד בס
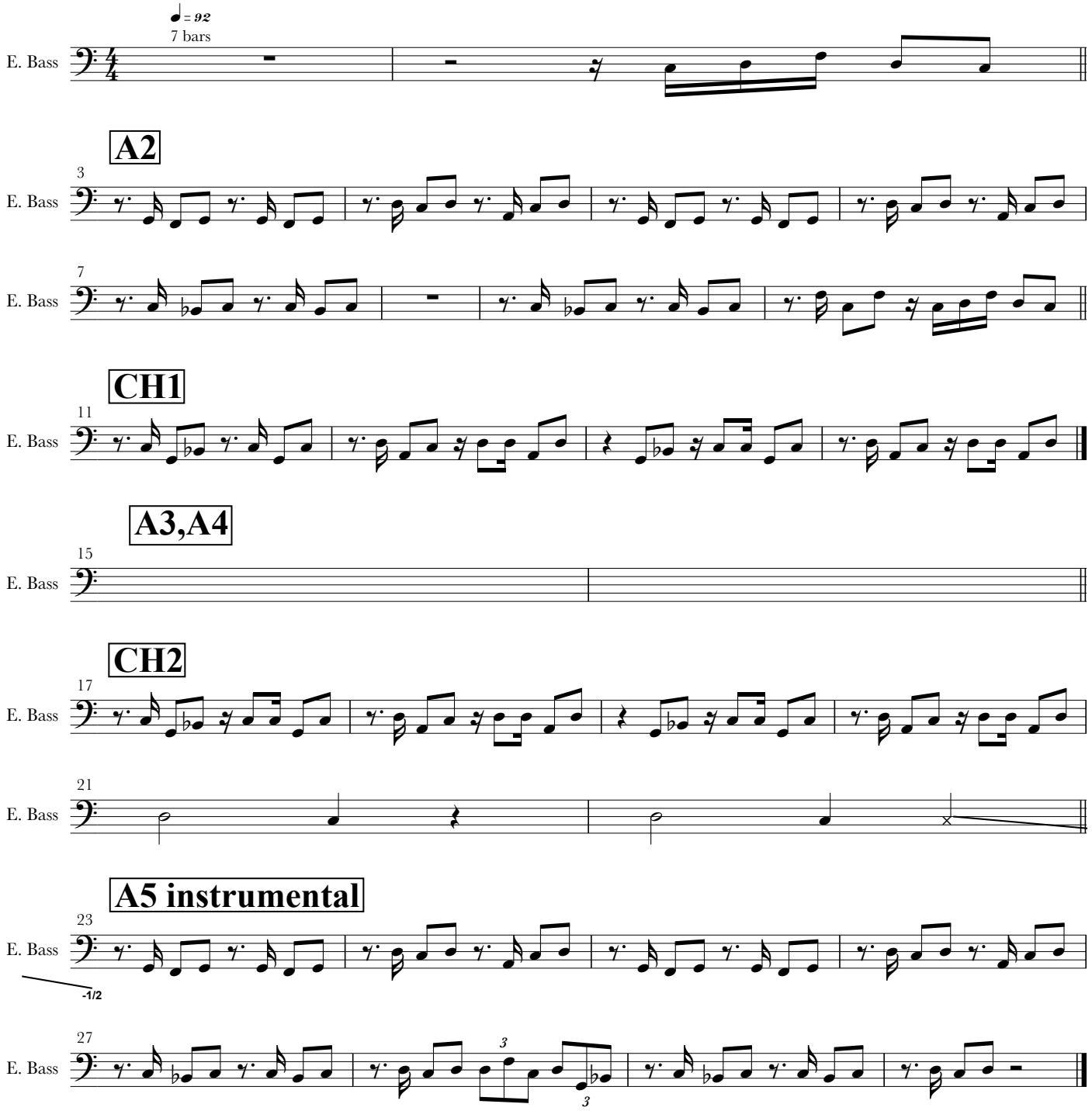
שעתוק: הדס טריינין