להתראות נעורים שלום אהבה - משינה

בס: מייקל בנסון
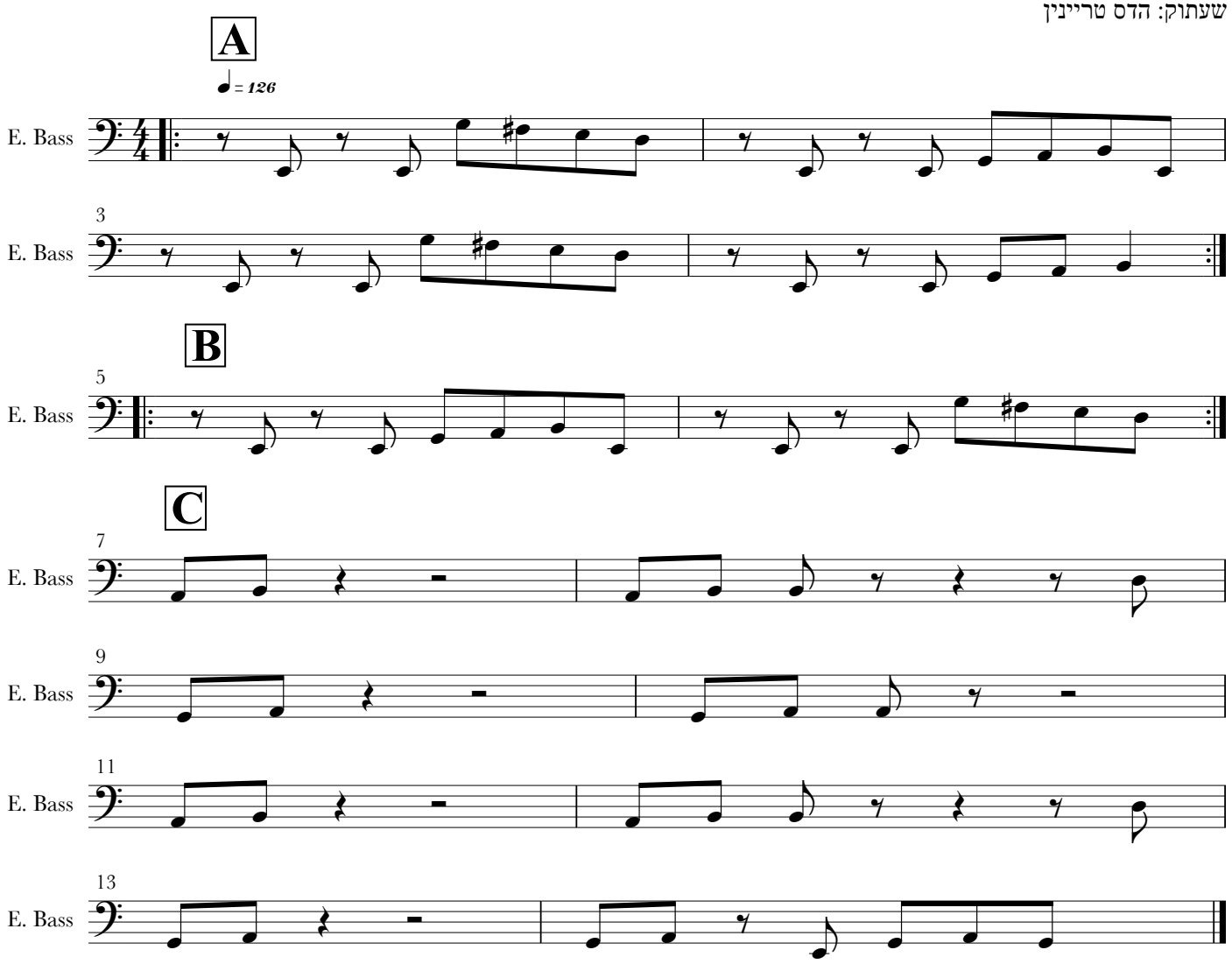
שעתוק: הדס טריינין